PASSATEMPS M.S.S.

Resol l'acrostic del costat a partir de les definicions.

1. Recopilacio de normes o lleis que regulen qualsevol materia (civil, penal, circulacio, etc.).
2. Se diu de la persona que sobreviu a l'afonament de la seua embarcacio en la mar, anant a la deriva, a l'espera de ser rescatada.
3. Traure la sanc, tota o en gran cantitat, a una persona o animal. En forma reflexiva, perdre tota la sanc o gran part d'ella.
4. Instalacio destinada a la practica de diferents deports.
5. Arbre d'uns dotze a catorze metros d'alçaria, de cop ample i corfa llisa, fulles de color vert fosc i flors solitaries. El seu fruit es redo, d'un centimetro de diametro, negre per fora i groc per dins, de sabor dolç i que se pot menjar.
6. Persona que porta l'insignia d'una corporacio o associacio civil o religiosa, consistent en un tros de tela, mes o manco quadrat, en l'emblema de l'institucio o un atre distintiu, penjat d'un asta. Se diu tambe de la persona que portava l'estandart que antigament s'utilisava com a simbol en el camp de batalla.
7. Reduir a pols molt fina alguna cosa. Escampar un liquit en particules molt menudes, com si fora pols.
8. Part inferior de la teulada, que sobreix de la paret i servix per a desviar d'ella l'aigua de la pluja.

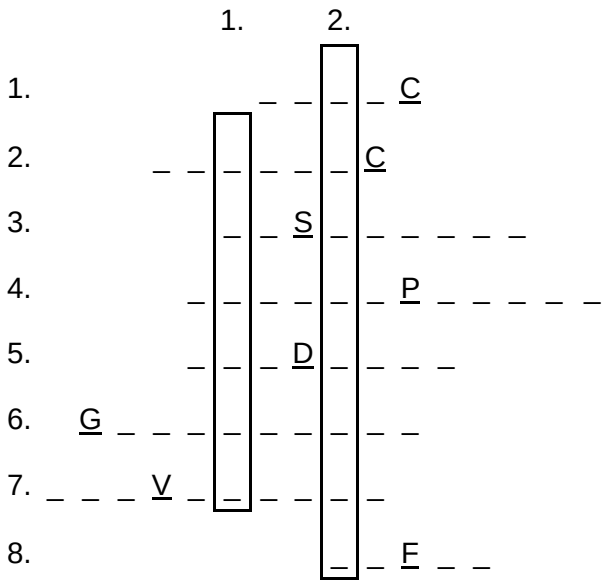

La solucio a peu de pagina.

PARAULES VERTICALS:
1. Emetre alguns animals, com el llop o el gos, un crit queixos, fort i prolongat.
2. Tornar a prendre allo que s'havia donat. Rescindir un contracte, negant l'otorgament d'allo que s'havia contractat, o despedint a la persona contractada.

Solucio:

1. CODIC 2. NAUFREC 3. DESSAGNAR 4. POLIDEPORTIU 5. LLEDONER (o LLIDONER, variant dialectal)
6. GONFANONER 7. POLVORISAR 8. RAFOL
Verticals: 1. UDOLAR 2. DESDONAR

I RECORDA… La nostra primera paraula es **udolar**. Es **udolador** aquell que udola. Un **udol** es el crit prolongat i fort que emet un animal, com el llop o el gos. Eix.: *El gos acostuma a udolar quan l'amo no està en casa.*
La nostra segona paraula es **desdonar**. Una **desdonacio** o un **desdonament** es l'acte de desdonar. Eix.: *Han desdonat prop de vint persones per retalls de personal. // Les desdonacions de moltes families de les seues cases han aumentat per impagaments als bancs.*